



PROGRAMA OPERACIONAL
ALENTEJO 2007 - 2013

Programa Operacional Regional Alentejo 2007/2013

***Workshop “Gestão e Financiamento
Integrados da Natura 2000”***

Lisboa, 28 de Fevereiro de 2008



PROGRAMA OPERACIONAL
ALENTEJO 2007 - 2013

1. Orientações e estrutura do PO Alentejo 2007/2013
2. Financiamento da Rede Natura 2000 no PO Alentejo 2007/2013
3. Informação e candidaturas



PROGRAMA OPERACIONAL
ALENTEJO 2007 - 2013

1. **Orientações e estrutura do PO Alentejo 2007/2013**
2. Financiamento da Rede Natura 2000 no PO Alentejo 2007/2013
3. Informação e candidaturas



■ Orientações e estrutura do PO Alentejo 2007/2013

■ Um renovado enquadramento estratégico

- **Acelerar a criação de riqueza, emprego e o desenvolvimento empresarial, com base na inovação, no conhecimento e no domínio dos mercados**
- **Organizar e consolidar as vantagens logísticas na localização das actividades a partir das relações económicas com o exterior**
- **Promover o desenvolvimento sustentável e melhorar a qualidade de vida global na região**

Eixos estratégicos Alentejo 2015

**Desenvolvimento
empresarial, criação de
riqueza e emprego**

**Abertura da economia,
sociedade e território
ao exterior**

**Melhoria da qualidade
urbana, rural e
ambiental**



■ Orientações e estrutura do PO Alentejo 2007/2013

■ Uma nova configuração territorial

NUTS III	População (2004)	PIB "per capita" *
Alentejo Litoral	97.632	113
Alto Alentejo	121.544	82
Alentejo Central	171.239	87
Baixo Alentejo	130.415	72
Lezíria do Tejo	246.849	92

* Portugal = 100

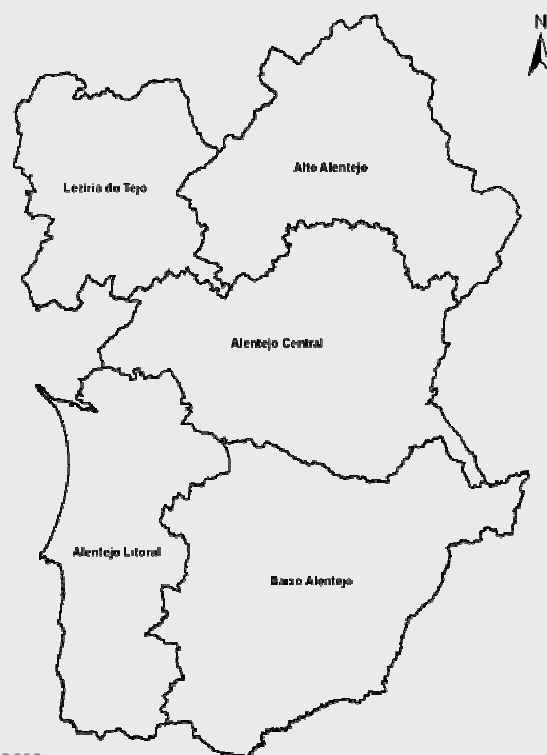



■ Orientações e estrutura do PO Alentejo 2007/2013

■ Um novo modelo de gestão

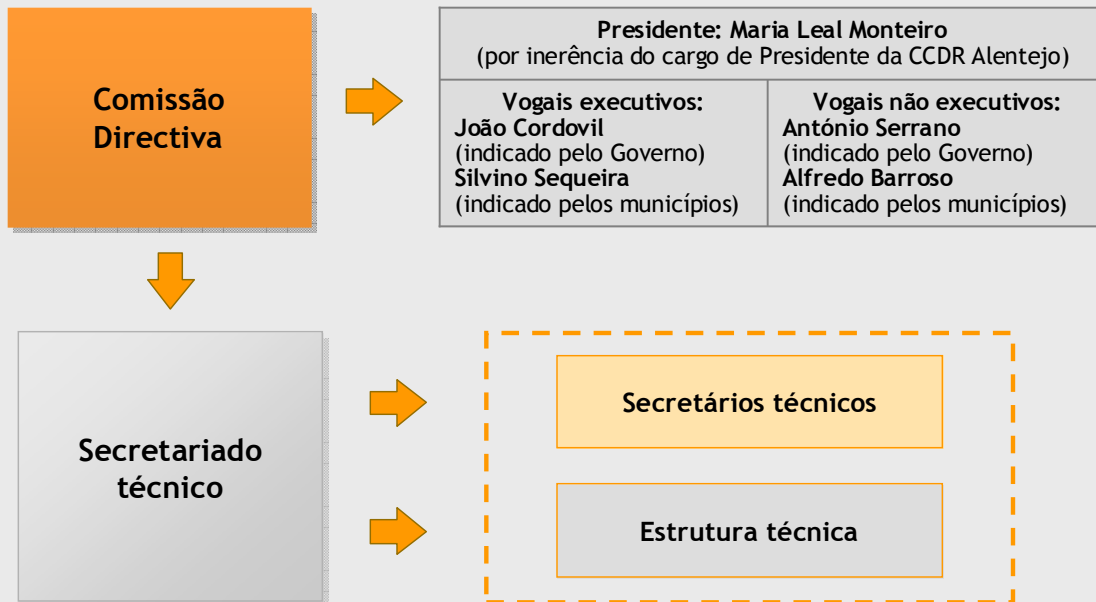



■ Orientações e estrutura do PO Alentejo 2007/2013

■ PO Alentejo: alguns traços fundamentais

- Incidência territorial em **5 NUT III** e **58 concelhos**
- Inclusão de **sistemas de incentivos às micro e pequenas empresas**
- **Prioridade** a intervenções de carácter **integrado, supramunicipal e regional**, sustentáveis e com efeito estruturante
- **Afectação de 63%** dos recursos financeiros do PO aos **objectivos da Estratégia de Lisboa** (incremento da competitividade das regiões e criação de emprego)
- Existência de **regulamentos específicos** que fixam e regulam: tipologias de operações, condições de acesso, critérios de selecção, avaliação de mérito, taxas de financiamento, entre outros
- Apresentação de **candidaturas** efectuada mediante a **abertura de avisos de concurso**



■ Orientações e estrutura do PO Alentejo 2007/2013

■ PO Alentejo: estrutura da regulamentação

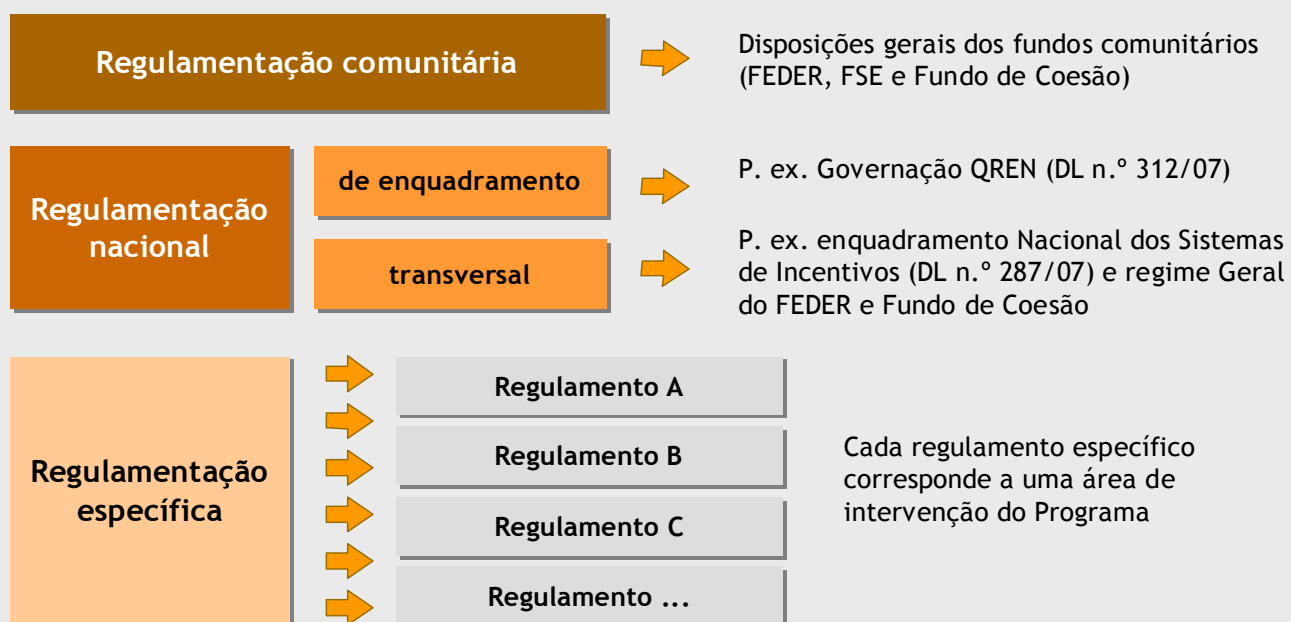



■ Orientações e estrutura do PO Alentejo 2007/2013

■ PO Alentejo: estrutura da regulamentação

Regulamentação específica

Regulamento específico



Critérios de selecção



Avisos de abertura de
concurso



Normas ou orientações
técnicas

- Aprovado pela Comissão Ministerial de Coordenação (CMC)
- No regulamento específico são definidos: **tipologias de operações** susceptíveis de apoio, **beneficiários**, **condições** de admissão e aceitação, **despesas elegíveis**, **taxas** de co-financiamento, **processo** de avaliação de candidaturas, etc.
- Aprovado pela Comissão de Acompanhamento do PO
- Identificação dos critérios de selecção
- Aprovado pela Autoridade de Gestão do PO
- Regras aplicáveis à **fase de candidatura**: **dotação** orçamental, **prazos** de apresentação de candidaturas, prazos de execução das operações, **aplicação dos critérios** (ponderações, metodologia), etc.
- Aprovado pela Autoridade de Gestão do PO
- Descrição de orientações ou normas destinadas a clarificar determinados aspectos técnicos/operacionais das candidaturas



■ Orientações e estrutura do PO Alentejo 2007/2013

Eixos prioritários	Financiamento FEDER (M€)
Eixo 1 - Competitividade, inovação e conhecimento	294
Eixo 2 - Desenvolvimento urbano	140
Eixo 3 - Conectividade e articulação territorial	201
Eixo 4 - Qualificação ambiental e valorização do espaço rural	131
Eixo 5 - Governação e capacitação institucional	77
Eixo 6 - Assistência técnica	26
Total	869



■ Orientações e estrutura do PO Alentejo 2007/2013

Eixos prioritários

Eixo 1
**Competitividade,
inovação e
conhecimento**

Áreas de intervenção

- **Sistemas de incentivos destinados às micro e pequenas empresas:**
 - SI Investigação e Desenvolvimento
 - SI Inovação
 - SI Qualificação PME
- Acções colectivas de desenvolvimento empresarial
- Áreas de acolhimento para a inovação empresarial (áreas de localização empresarial, centros tecnológicos, ...)
- Desenvolvimento da sociedade do conhecimento
- Rede de ciência e tecnologia
- entre outros

Nota: a azul estão identificadas as áreas de intervenção com regulamentos aprovados



■ Orientações e estrutura do PO Alentejo 2007/2013

Eixos prioritários

Eixo 2 Desenvolvimento urbano

Áreas de intervenção

- **Parcerias para a regeneração urbana:**
 - operações integradas de valorização económica de áreas de excelência urbana
 - operações de qualificação ambiental de áreas abandonadas/devolutas
- **Redes urbanas para a competitividade e inovação:**
 - estímulo a estratégias conjuntas de inovação dos centros urbanos, no âmbito de determinadas temáticas
- **Mobilidade territorial (urbana):**
 - acessibilidades rodoviárias em meio urbano
 - sistemas de transportes colectivos
 - ecopistas em meio urbano

Nota: a azul estão identificadas as áreas de intervenção com regulamentos aprovados



■ Orientações e estrutura do PO Alentejo 2007/2013

Eixos prioritários

Eixo 3 Conectividade e articulação territorial

Áreas de intervenção

- **Mobilidade territorial:**
 - sistema aeroportuário
 - acessibilidades rodoviárias
- **Redes de equipamentos e infra-estruturas para a coesão social e territorial:**
 - equipamentos educativos (educação pré-escolar, 1º ciclo do ensino básico)
 - intervenções nos serviços de saúde (reestruturação dos cuidados de saúde primários, melhoria do acesso à consulta e à cirurgia, etc.)
 - património cultural (monumentos, sítios, museus, ...)
 - rede de equipamentos culturais (arquivos, bibliotecas, cine-teatros, programação em rede, ...)
 - entre outros

Nota: a azul estão identificadas as áreas de intervenção com regulamentos aprovados



■ Orientações e estrutura do PO Alentejo 2007/2013

Eixos prioritários

Eixo 4
**Qualificação
ambiental e
valorização do
espaço rural**

Áreas de intervenção

- **Gestão activa de espaços protegidos e classificados**
- **Acções de valorização e qualificação ambiental**
- **Acções de valorização do litoral**
- **Ciclo urbano da água - sistemas “em baixa”**
- **Prevenção de riscos naturais e tecnológicos**
- **Optimização da gestão de resíduos**
- **Recuperação de passivos ambientais**
- **Valorização económica do espaço rural (PROVERE)**

Nota: a azul estão identificadas as áreas de intervenção com regulamentos aprovados



■ Orientações e estrutura do PO Alentejo 2007/2013

Eixos prioritários

Eixo 5
Governança e
capacitação
institucional

Eixo 6
Assistência
técnica

Áreas de intervenção

- **Modernização administrativa (SAMA):**
 - operações de racionalização dos modelos de organização e gestão da Administração Pública
 - operações no domínio da Administração em rede
 - facilitação da relação das empresas e dos cidadãos com a administração desconcentrada e local (lojas do cidadão, ...)
 - Promoção institucional da região
-
- Assistência técnica do Programa

Nota: a azul estão identificadas as áreas de intervenção com regulamentos aprovados



PROGRAMA OPERACIONAL ALENTEJO 2007 - 2013

1. Orientações e estrutura do PO Alentejo 2007/2013
- 2. Financiamento da Rede Natura 2000 no PO Alentejo 2007/2013**
3. Informação e candidaturas



■ Financiamento da Rede Natura 2000 no PO Alentejo 2007/2013

Regulamento

Gestão activa de espaços protegidos e classificados

Objectivos

- Promover a conservação e valorização do património natural visando a manutenção da biodiversidade e a utilização sustentável dos recursos naturais, através do apoio a investimentos que valorizem o território a partir da gestão directa de espécies e habitats
- Consolidar o reconhecimento do valor do património natural, nomeadamente através do apoio e promoção da visitação de espaços naturais, numa lógica de garantia do equilíbrio sócio-económico e discriminação positiva das comunidades integradas nas áreas classificadas

Beneficiários

- Serviços e Organismos do Ministério do Ambiente, Ordenamento do Território e Desenvolvimento Regional
- Municípios e suas associações
- Outras entidades, públicas ou privadas, mediante protocolo ou outra forma de contratualização estabelecida com uma ou várias das entidades referidas



■ Financiamento da Rede Natura 2000 no PO Alentejo 2007/2013

Regulamento

Tipologias de operações

Gestão activa de espaços protegidos e classificados

Acções de gestão directa de intervenção em habitats e espécies

- recuperação de espécies particularmente ameaçadas, de habitats e ecossistemas degradados, com estatuto de protecção
- reintrodução de espécies particularmente ameaçadas, incluindo como factor de valorização sócio-económica local/regional
- conservação ex-situ de espécies particularmente ameaçadas, incluindo bancos de tecidos e germoplasma
- recuperação de abrigos e estruturas de reprodução
- controlo e erradicação de espécies não-indígenas invasoras com impacte ambiental, social, económico e sanitário
- desenvolvimento de planos e medidas de avaliação, gestão e prevenção do risco associado ao trânsito e comércio de espécies não-indígenas

Acções de comunicação que permitam associar as intervenções desenvolvidas à sensibilização e envolvimento dos cidadãos para os valores de conservação

Introdução e ensaio de novas tecnologias e soluções inovadoras (e.g. na área da gestão directa da biodiversidade, minimização e compensação de impactes



■ Financiamento da Rede Natura 2000 no PO Alentejo 2007/2013

Regulamento

Tipologias de operações (cont.)

Gestão activa de espaços protegidos e classificados

Acções de apoio à visitação

- caminhos, trilhos e rotas temáticas
- sinalização e painéis, informativos e interpretativos
- infra-estruturas de informação e interpretação
- suportes de comunicação e divulgação
- centros de serviço ao visitante
- natur-museus, relativos a temas magnos da conservação da natureza em Portugal
- centros de interpretação e informação
- equipamentos de suporte a actividades de relação com a natureza



■ Financiamento da Rede Natura 2000 no PO Alentejo 2007/2013

Regulamento

Admissão e aceitação das operações

Despesas Elegíveis

Gestão activa de espaços protegidos e classificados

- (...)
- Estar em conformidade com os objectivos e disposições previstos nos planos estratégicos, nomeadamente na Estratégia Nacional de Conservação da Natureza e da Biodiversidade, no **Plano Sectorial da Rede Natura 2000**, nos Planos de Ordenamento das Áreas Protegidas e/ou no “Programa de visitação e comunicação na Rede Nacional de Áreas Protegidas”, quando aplicável
- (...)

- Despesas com aquisição de terrenos, até ao limite de 10%
- Despesas com aquisição de imóveis, até ao limite de 10%
- Despesas com equipamento e material
- Despesas de empreitadas
- Despesas com estudos, projectos e acções imateriais



■ Financiamento da Rede Natura 2000 no PO Alentejo 2007/2013

Regulamento

Gestão activa de espaços protegidos e classificados

Financiamento

- A taxa máxima de co-financiamento FEDER para as operações apoiadas é de 75%

Critérios de selecção

- Contribuição para os objectivos do PO, respectivos indicadores e categorização de despesas earmarking
- Contribuição para a promoção da conservação dos valores naturais em áreas classificadas ou em territórios que interferem directamente com a integridade daquelas áreas e com o estado de conservação dos valores naturais delas dependentes
- Conservação ou recuperação de espécies e habitats prioritários e/ou com estatuto de conservação desfavorável no contexto nacional
- Incidência em áreas classificadas, num contexto transfronteiriço, com destaque para aquelas com bacias hidrográficas partilhadas
- Acções com carácter de integração visando, nomeadamente, iniciativas comuns a várias áreas classificadas



■ Financiamento da Rede Natura 2000 no PO Alentejo 2007/2013

Regulamento

Critérios de selecção (cont.)

Gestão activa de espaços protegidos e classificados

- Acções que materializem os objectivos do “Programa de visitação e comunicação na Rede Nacional de Áreas Protegidas”;
- Acções com carácter de auto-sustentabilidade ou de demonstração
- Acções de âmbito regional ou multi-regional e cujo impacto de execução exiba um valor acrescentado à escala nacional ou supra-nacional;
- Acções que resultem de parcerias público-privadas entre a Autoridade Nacional de Conservação da Natureza e Biodiversidade, instituições da administração central e local e organizações privadas;
- Acções que agreguem uma dimensão social e económica relevante



PROGRAMA OPERACIONAL ALENTEJO 2007 - 2013

1. Orientações e estrutura do PO Alentejo 2007/2013
2. Financiamento da Rede Natura 2000 no PO Alentejo 2007/2013
- 3. Informação e candidaturas**



QR
EN
QUADRO DE REFERÊNCIA ESTRATÉGICO NACIONAL PORTUGAL 2007-2013

PROGRAMA OPERACIONAL ALENTEJO 2007 - 2013

- O sítio de Internet do PO Alentejo 2007/2013

www.ccdr-a.gov.pt/poaqren

PROGRAMA OPERACIONAL ALENTEJO 2007 - 2013

Home | Contatos | Ligações Úteis

Linha Azul
800 205 238
10h - 12h
14:30h - 16:30h
Email: info.poaqren@ccdr-a.gov.pt

Avisos de Candidaturas

No âmbito do Programa Operacional do Alentejo, encontram-se abertas, mediante concurso, candidaturas às seguintes Tipologias:

Tipologia	Regulamento específico	Próximo dia de abertura	Montante máximo a atribuir	Regulamento específico	Candidatura	Próximo dia de abertura
Bico 2	Política de Cidades - Planos para a Regeneração Urbana	28/12/07 a 28/04/08	12.000.000			
Bico 3	Saúde	21/12/07 a 31/03/08	5.000.000			
	Património Cultural	21/12/07 a 31/03/08	2.000.000			
Bico 4	Ações de Valorização do Livro	21/12/07 a 17/03/08	1.000.000			
	Ações de Valorização e Qualificação Ambiental	21/12/07 a 17/03/08	1.000.000			
Bico 5	Sistema de Apoio à Modernização Administrativa	21/12/07 a 17/03/08	1.700.000			

SISTEMA DE INCENTIVOS

www.ccdr-a.gov.pt/poaqren

Lisboa, 28 de Fevereiro de 2008



■ O sítio de Internet do PO Alentejo 2007/2013

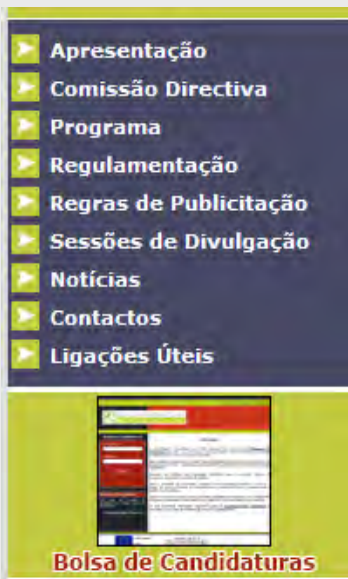



■ Formulário de candidatura do PO Alentejo 2007/2013

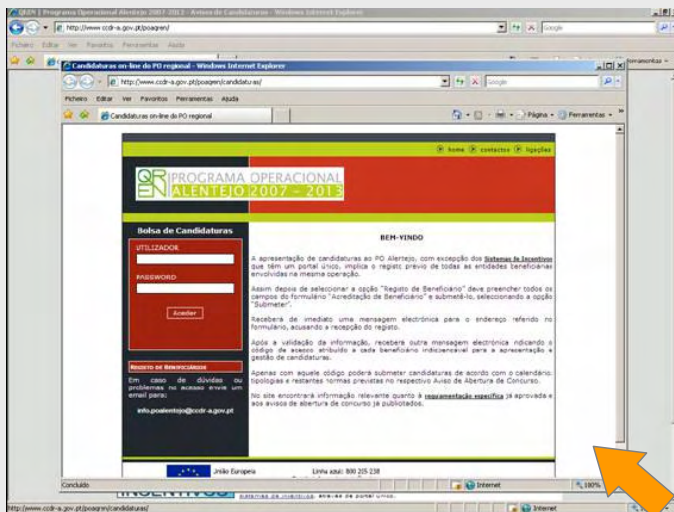

Menu de acreditação do beneficiário





■ Formulário de candidatura do PO Alentejo 2007/2013

- **Acreditação do beneficiário** visa a **simplificação de procedimentos** (p. ex. preenchimento do formulário, declarações de não dívida, etc.)
- Atribuição de “password” ao beneficiário para **gestão de candidaturas** (edição, submissão, consulta do processo, etc.)
- Submissão de candidaturas feita via **Internet**

	N.º	Designação da Operação	Data Criação	Data Modificação	Situação
<input checked="" type="checkbox"/>	92	teste jc	2007-12-20	2008-1-4	Pendente no Beneficiário
<input checked="" type="checkbox"/>	109	teste a serio	2007-12-21	2008-1-4	Pendente no Beneficiário
<input checked="" type="checkbox"/>	110	jhgjkg	2007-12-21	2008-1-4	Pendente no Beneficiário
<input checked="" type="checkbox"/>	114	Teste fora da CCDR	2007-12-23	2008-1-4	Pendente no Beneficiário
<input checked="" type="checkbox"/>	116	sapd jfij cdf; fc qf	2008-1-3	2008-1-4	Pendente no Beneficiário

Menu de gestão de candidaturas do beneficiário



■ Formulário de candidatura do PO Alentejo 2007/2013

Passo 1 do formulário de candidatura: identificação da operação

Nota: todas as páginas do formulário dispõem de auxiliar/ajuda de preenchimento

Identificação da Operação - Windows Internet Explorer
http://www.ccdr-a.gov.pt/poaqren/candidaturas/step1.asp?editar=0

Candidatura Online

Identificação da Operação

- Designação da Operação:
- Regulamento específico:
- Tipologias de Operação: Consultar Tabela anexa (link)
Tipologia do Regulamento (Artigo / Alinea / Nº):
- CAE da operação: Consultar Tabela anexa (link)
- Descrição Sumária da Operação:
- Objectivos da Operação:

Início Seguinte

União Europeia
FEDER

Linha azul: 800 205 238
Email: info.poaalentejo@ccdr-a.gov.pt
Internet: www.ccdr-a.gov.pt/poaqren



Formulário de candidatura do PO Alentejo 2007/2013

Identificação das Componentes - Windows Internet Explorer
http://www.ccd-r-a.gov.pt/poaqren/candidatura/step3.asp

Candidatura Online

Identificação da(s) Componente(s)

Seleção da Componente	Data Início	Data Fim	NIF Beneficiário	Base de Cálculo	Data Adjudicação	Regime de Execução	Publicação JOCE	Publicação DR
<input checked="" type="checkbox"/>	2007-01-01	2007-02-01	542353265	Estimativa		Aquisição Bens e Servi. - Consulta Prévia - 3 fornecedores ou licitadores		

Totais:

Anterior Seguinte

União Europeia FEDER
Linha azul: 800 205 238
Email: info.poaalentejo@ccd-r-a.gov.pt
Internet: www.ccd-r-a.gov.pt/poaqren

Passo 3 do formulário de candidatura: identificação da(s) componente(s)

Editar a linha de Componente - Windows Internet Explorer
http://www.ccd-r-a.gov.pt/poaqren/candidatura/step3_editar.asp?ID=0

Candidatura Online

Edição de Componentes

Designação:

Data Início: Data Fim:

NIF Beneficiário: -- Escolha os parceiros --

Base de Cálculo do Investimento Legível: -- Escolha a Base de Cálculo --

Data de Adjudicação:

Regime de Execução: **(link)** -- Escolha o regime de Execução --

Publicação JOCE:

Publicação DR:

Publicação - Outros:

Valor Base (VB):

Revisão de Preços (RP):

IVA:

Total Proposto (=VB+RP+IVA):

Elegível Proposto:

Não Elegível Proposto (=Total-Elegível):

Voltar Gravar

União Europeia FEDER
Linha azul: 800 205 238
Email: info.poaalentejo@ccd-r-a.gov.pt
Internet: www.ccd-r-a.gov.pt/poaqren



QR
EN
QUADRO
DE REFERÊNCIA
ESTRATÉGICO
NACIONAL
PORTUGAL 2007-2013

PROGRAMA OPERACIONAL
ALENTEJO 2007 - 2013

■ Contactos do PO Alentejo 2007/2013



www.ccdr-a.gov.pt/poaqren

Email: info.poalentejo@ccdr-a.gov.pt

Linha Azul
800 205 238

Atendimento a promotores *:
horário manhã: 10:00h - 12:00h
tarde: 14:30h - 16:30h
Nota *: recomenda-se marcação prévia



PROGRAMA OPERACIONAL
ALENTEJO 2007 - 2013

Programa Operacional Regional Alentejo 2007/2013

Obrigado pela atenção!